あなたが平和を望むなら
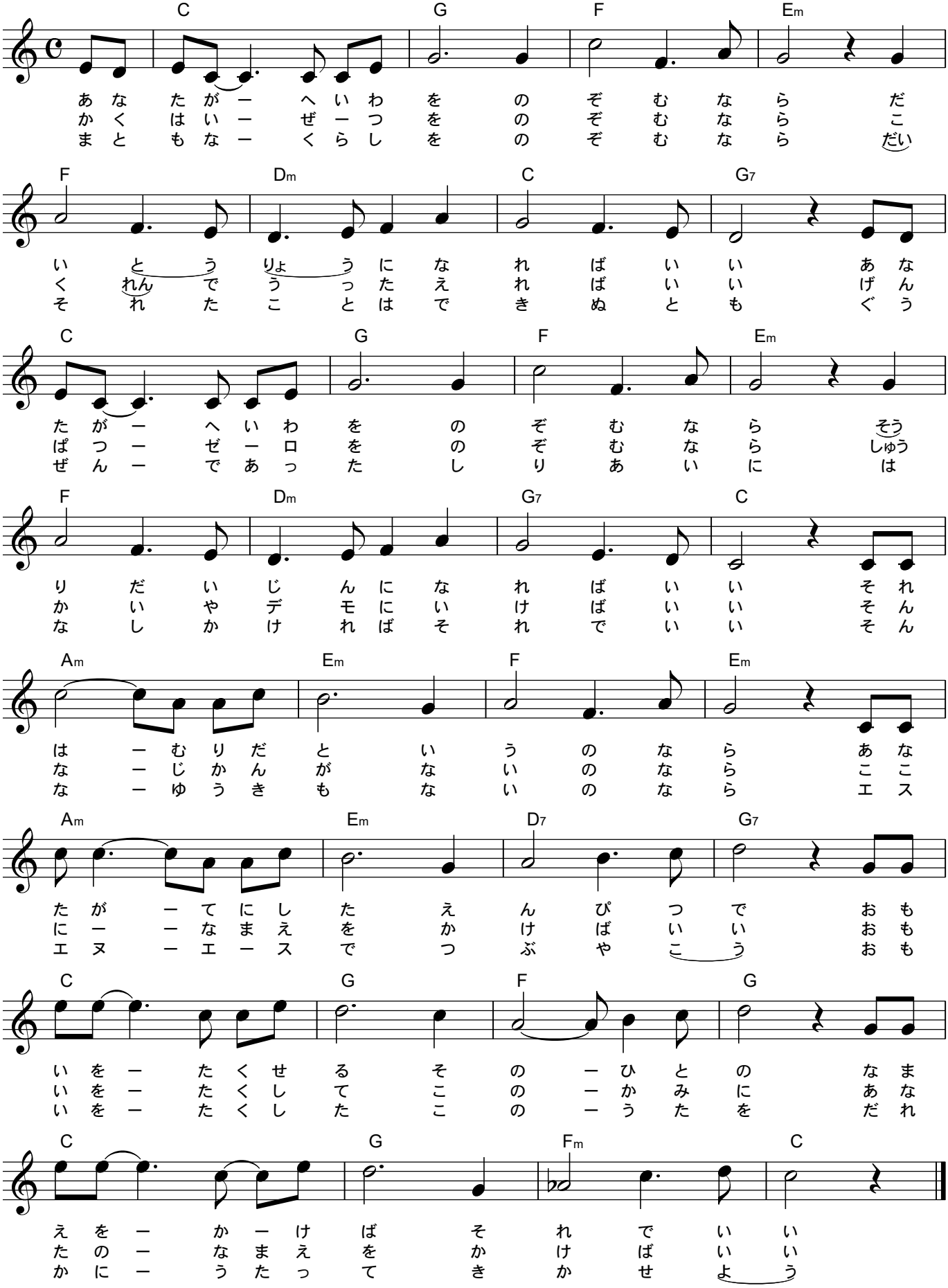
作詞・作曲／田中正浩