ツルを折る

作詞 愛久澤トキ
作曲 犬吠埼
2021.4.24 Ver4

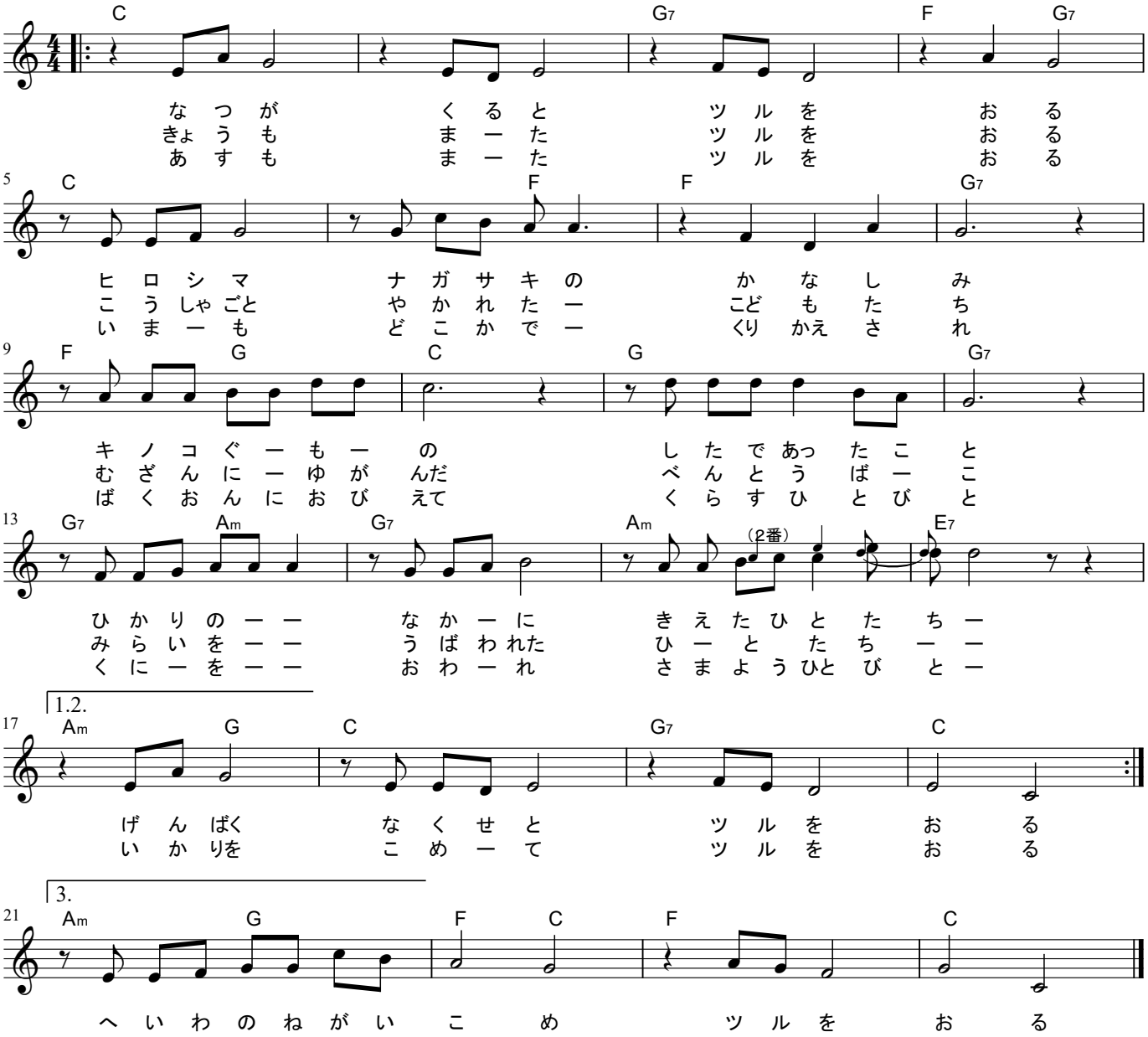

ツルを折る

作詞　愛久澤トキ

夏が来るとツルを折る
広島長崎の悲しみ
キノコ雲の下であったこと
光の中に消えた人たち
原爆なくせとツルを折る

今日もまたツルを折る
校舎ごと焼かれた子どもたち
無残にゆんだ弁当箱
未来を奪われた人たち
怒りを込めてツルを折る

明日もまたツルを折る
今もどこかで繰り返され
爆音に脅えて暮らす人々
国を追われさまよう人々
平和の願い込めツルを折る