やめさせよう

詩曲　鈴木こうせい

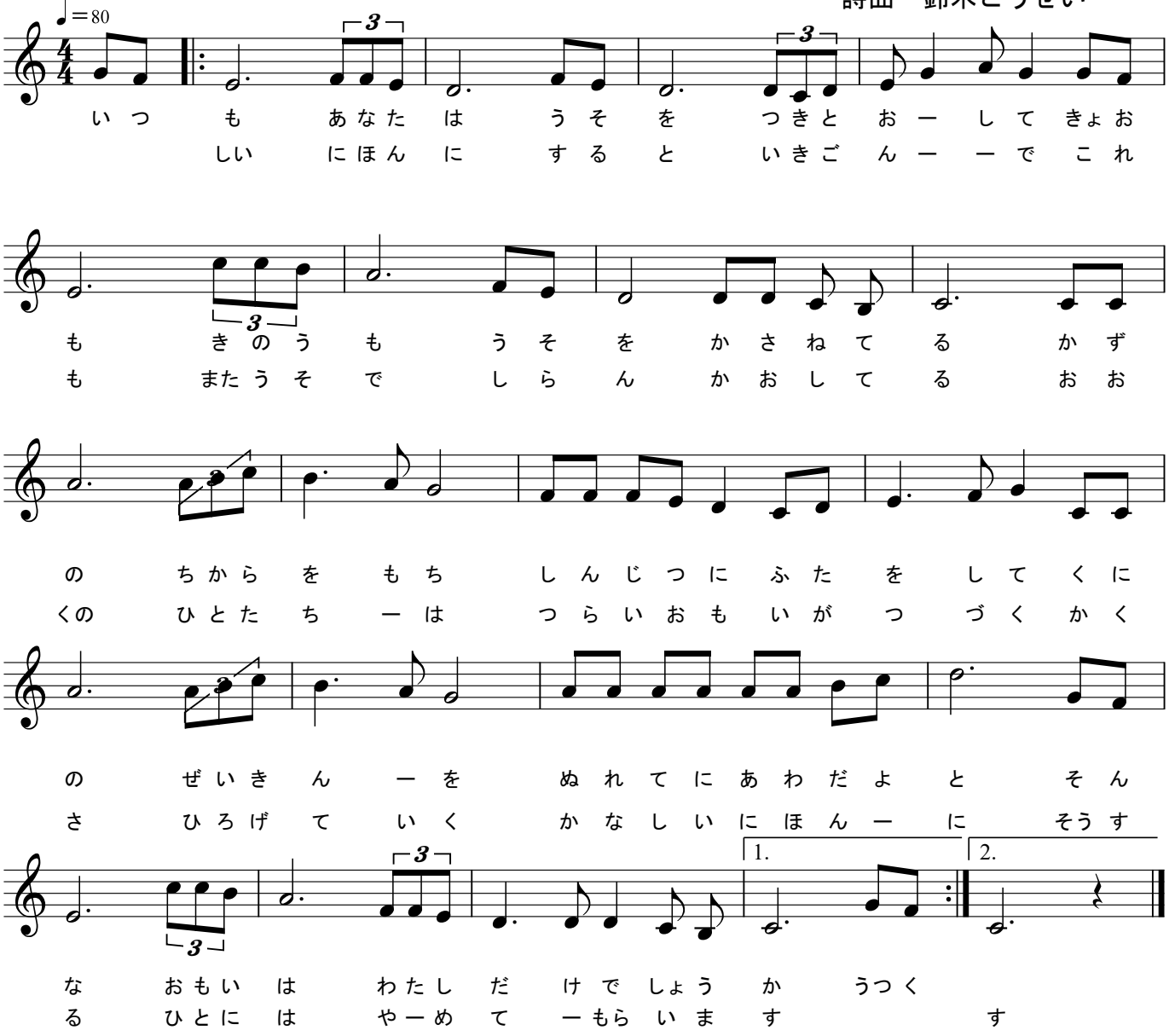

ー

いつもあなたは
嘘をつきとおーして
今日をもつきょお
嘘もつきごんーーでこれ
真の通しいにほんにすると
数をしてるもてるかず
国をたらねかさねてるかず
濡れの実をかしらんかおしてるおお
私の手税にちかもつもしんじつにふたをしてくに
だんけな金ふかさきあなたのちからをもちくのひとたちーはつらいおもいがつづくかく
けで思に粟をたらねの通しいにほんーにそうすのぜいきんーをぬれてにあわだよとそん
ょはだををてうしたはさひろげていくかなしいにほんーにそうすなおもいはわたしだけでしょうかうつく
ょうよしもるもてるひとにはやーめてーもらいますす
かとてち

ニ

美意知多悲格つ
しい気こ差らく
い日込られ拡いの
日本んもんげ思人
本にまんで思ったし
にするとうそでいがちてう
いにはるくはるそで
まはくくく続く
すくくく

やめさせよう

鈴木こうせい