広島の日に

作詞作曲佐々木昌

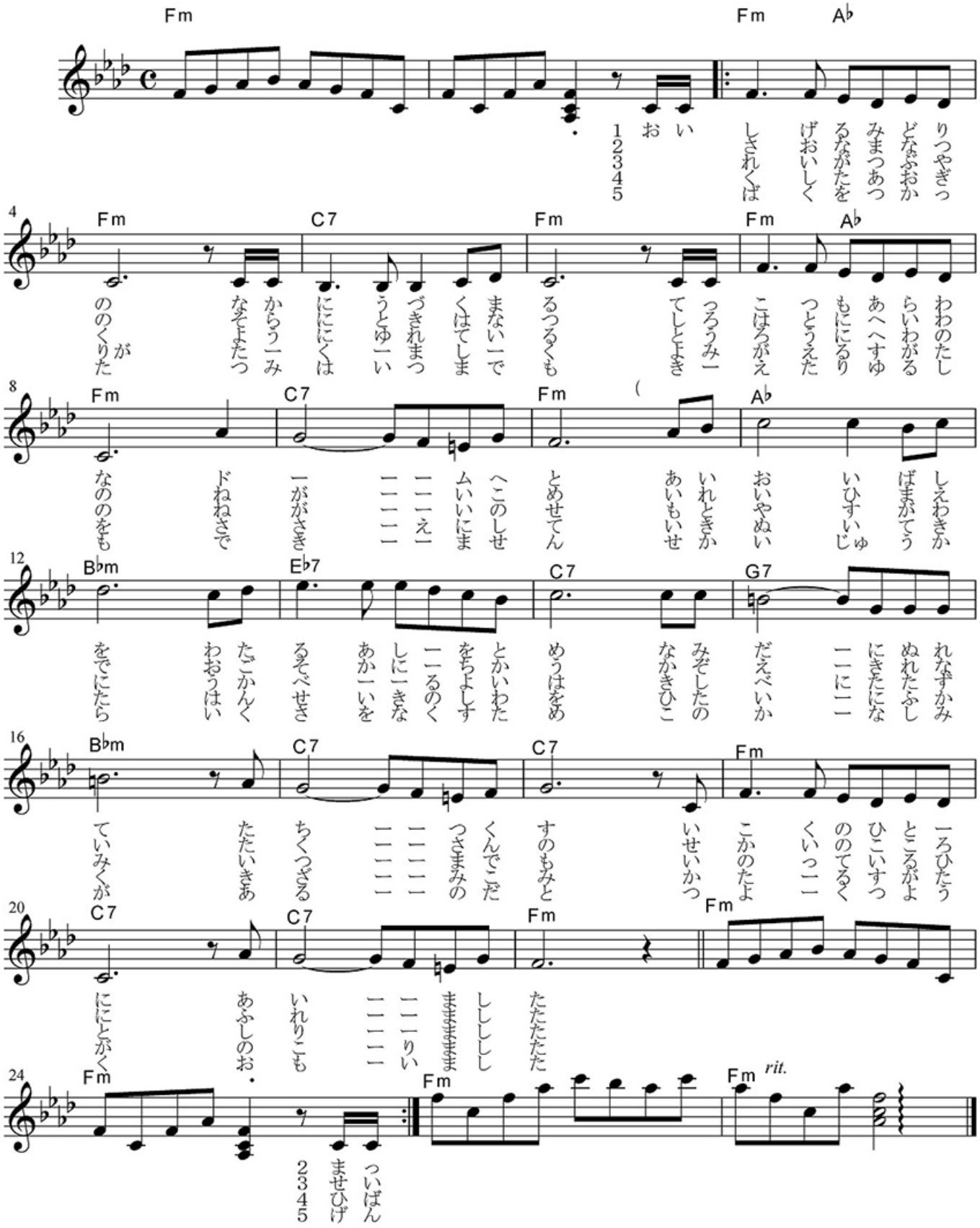

１９９５年作品