アベコベ節

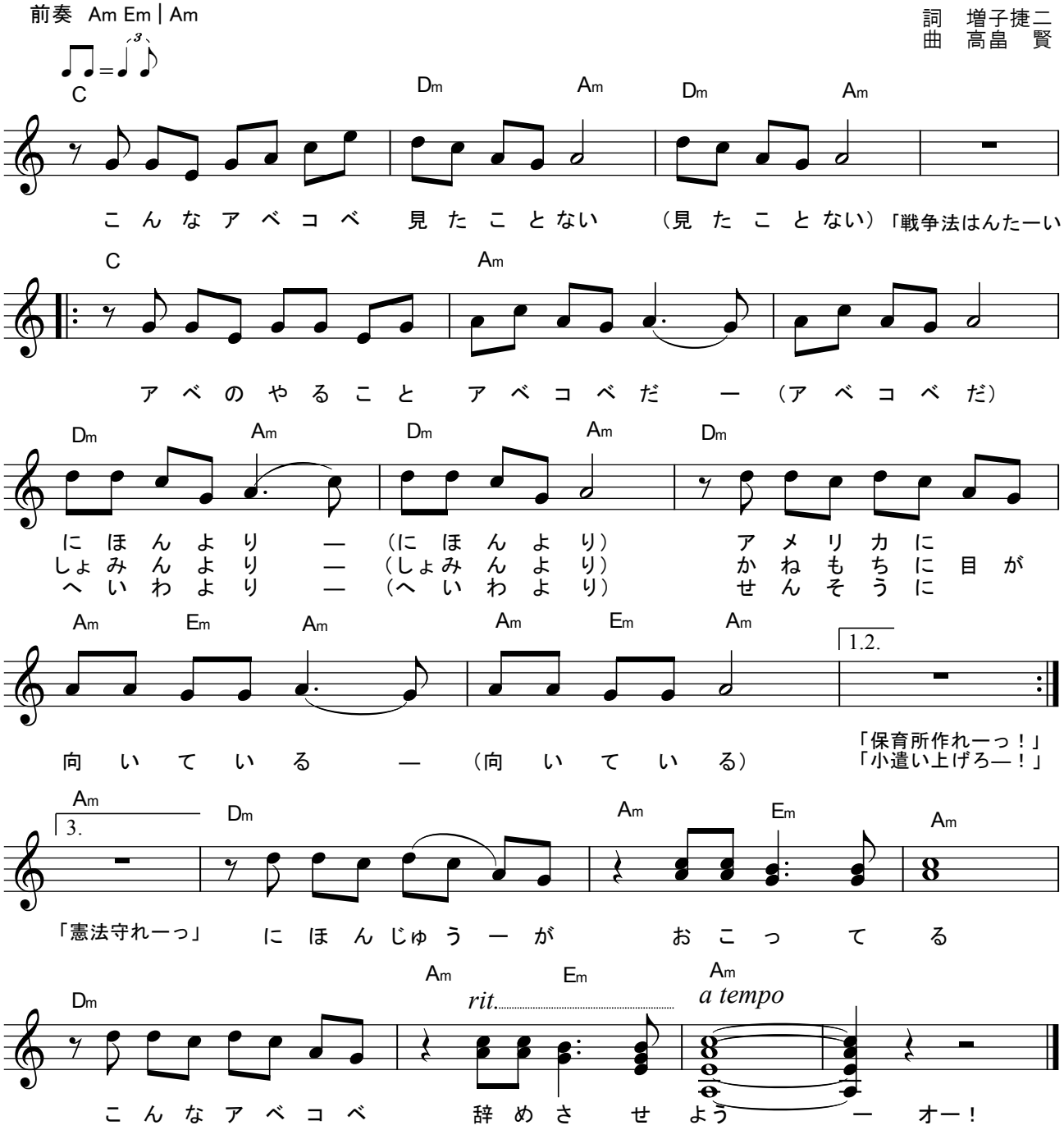

こんなアベコベ
見たことない（見たことない）
「戦争法はんたーい！」
アベのやること
日本より（アベコベだ）
アメリカに目が
向いている（向いている）
「保育所作れーっ！」
アベのやること
アベコベだ（アベコベだ）
庶民より（庶民より）
金持ちに目が
向いている（向いている）
「小遣い上げろーっ！」
アベのやること
アベコベだ（アベコベだ）
平和より（平和より）
戦争に目が
向いている（向いている）
「憲法守れーっ！」
日本中が怒ってる
こんなアベコベ辞めさせよう
オー！

ホームシックスがうたうことを想定して創りました。どさくさにまぎれて「小遣い上げろーっ！」などと叫んだりしています。（そこは笑いをとるところ）それにしてもこんなアベコベ見たことありません。辞めてもらうしかありません。